

びほろしゃきょうだより

連載 町民インタビュー第3弾 「最近頑張っていること」

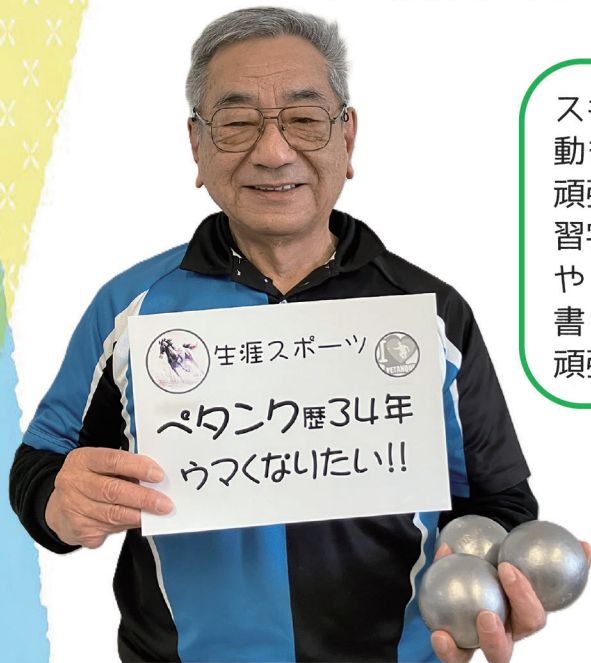

磯野 憲二 さん

スキーでは、基本の動きを意識しながら頑張っています。習字では、「はね」や「とめ」を綺麗に書くことを意識して頑張っています。



春から中学生！
石井 遥馬 さん

米地 奈津江 さん

「思いやりのこころを大切にすること」
私には三人の息子がおり、この3月に、大学、高校、小学校を卒業しました。春からは新生活を迎える息子たちが、家族や学校、職場で相手を思いやることができ、協力し合えるようになってほしいと思っています。

町民インタビューって???
「びほろ社協」をみんなにもっと知ってほしい＆参加してほしいという思いから始まった連載企画です。次回のテーマは、「家族に伝えたいこと!!」インタビューを受けてもいいよ!という方、びほろ社協にご連絡ください。



「しゃきょうだより」の題字を書いてみませんか

美幌社協は町民みなさまに親しまれる「社協だより」を目指しています。「社協だより」の題字を記念に書いてみませんか？

- 「びほろ社協だより」と、横書き太字で書いてください。書体や色は自由です。社協の字はひらがなでもOKです。
- 書体を書いた平面の紙と写真(データ)を社協事務局に提供してください。随時受付しています。

☎(0152)-72-1165

Mail:info@bihoro-shakyo.or.jp

申込QR



題字を書いたのは
佐藤 晴 くん7歳です

ご協力ありがとうございました！ 「じぶんの町を良くするしくみ」 赤い羽根共同募金報告



運動期間
令和7年10月1日～12月31日

皆さまから寄せられた募金は、北海道共同募金会に一旦全額送金後、令和8年度に北海道内の福祉施設や福祉団体、各市町村の共同募金委員会に配分されるほか、災害等準備金として積み立てられ、被災地を支援します。美幌町共同募金会への配分金はたすけあいチーム活動やボランティア活動、福祉団体の助成金などに幅広く使われます。12月1日から12月31日まで実施した「歳末たすけあい運動」では、お寄せいただいた募金全額、民生委員の方々を通じて町内の低所得者世帯、ひとり親子育て世帯等へ歳末見舞金として贈呈や、生活課題を図る事業に配分されました。

| 募金種別 | 一般募金(円) | 歳末募金(円) |
|-------------|------------------|------------------|
| 戸別募金 | 1,588,330 | 985,800 |
| 街頭募金 | 61,709 | 21,264 |
| 法人募金 | 1,149,578 | |
| 募金箱 | 95,989 | |
| 篤志募金他 | 286,583 | 191,834 |
| 募金合計 | 3,182,189 | 1,198,898 |



令和7年度募金総額
438万1087円

赤い羽根共同募金を活用した地域の取組み



「災害に強いまちづくりをするしくみ」
災害ボランティアセンター
フォーラムの開催



「福祉団体、ボランティア活動の
継続を支援するしくみ（助成）」
美幌町身体障害者福祉協会ほか17件



「人と人の交流を深めるしくみ」
ふれあい広場びほろ



「地域の課題に取り組むしくみ」
美幌こども食堂

歳末たすけあい募金を活用した地域の取組み



「生活に困っている方に明るい
新年を迎えてもらうしくみ」
歳末見舞金の配分



「地域の高齢者に明るい新年を
迎えてもらうしくみ」
おせち料理の配食



「障がいのある方が安心して暮らせるしくみ」
貸出
携帯スロープの整備



「社協を地域の方に知ってもらい
困りごとを手助けするしくみ」
社協の案内チラシ
美幌町内配布

令和8年度共同募金助成金申請のお知らせ

令和7年度に、社会福祉を目的とする民間の福祉団体、ボランティアグループ、NPO法人等が行う事業に対し、赤い羽根共同募金運動で皆さまよりお寄せいただいた募金を財源として助成いたします。

対象 ● 美幌町内の社会福祉を目的とする民間福祉団体、ボランティアグループ等

受付期間 ● 令和8年4月1日(水)～5月29日(金)

助成の例 ● 認知症予防や孤独防止のための交流事業、ボランティア活動に必要な具材
福祉用具・介護用品の購入など

※次のような事業は対象となりません。

- ・政治、宗教、組合の運動手段として行う事業や営利目的の事業
- ・総会など団体の運営に要する費用や、福祉を目的としない事業

問合せ先 ● 美幌町共同募金委員会（社会福祉法人美幌町社会福祉協議会内） ☎0152-72-1165

みなさんの力をかしてください!

社会福祉協議会は、役場の所管ではなく民間の社会福祉法人です
私たちの運営には、みなさんのご協力が必要不可欠です

「会費」や「寄付金」により、地域福祉推進を目的としたさまざまな事業を継続的に運営することができます。地域の実績に応じてきめ細かく柔軟に対応できる事業展開のために最も重要な自主財源です。活動の趣旨へのご理解とご協力をお願いいたします。

A 賛助会員

年会費/個人 500円以上 法人 3,000円以上

B しゃきょう百貨店プロジェクト

「寄付付き商品」を販売し、売上の一部を美幌社協に寄付いただくことにより、地域社会に貢献する企業・団体等を募集する取り組みです。

商品を購入された方にとっても、日常の消費活動が地域支援につながります。

賛助会員特典

10,000円以上の会員様

びほろ社協
ホームページ
への広告掲載

びほろ社協
だよりへの
企業名、団体名
の掲載

詳細は美幌社協までお問い合わせください。

購入者
寄付付き商品
買い手良し!

地域
福祉活動の充実
世間良し!



企業
売上の一部寄付
売り手良し!

- ・ 地域のステキなお店（パートナー）の商品を買う
- ・ 代金の一部が社協に寄付される
- ・ その寄付金が、地域の困りごと解決や福祉活動に役立てられる

会費を活用した取り組み



たすけあいチームの
活動支援



災害ボランティア
センター訓練



災害ボランティア
センターフォーラム



福祉団体の支援
(遺族会など)



ふれあいサロンの支援



ボランティア活動者研修



生活困窮者への支援



福祉車両の維持

しゃきょう百貨店プロジェクト パートナー紹介

もりぐんて



代表
熊崎 崇朗さん

対象商品

オリジナル軍手

軍手は、建設現場や農作業だけでなく、ボランティア活動や防災の現場でも活躍する道具です。「働く手」を守ることは「暮らし」を守ることに繋がると僕は考えています。いつもの商売が地域の支え合いにつながる仕組みとして、この取り組みに参加しました。小さな一歩ですが、続けることで町の力になれば嬉しいです。

タイセー電器



店長
大友 伸悟さん

対象商品

電池(種類問わず)

生活の向上のために貢献する社会活動を目指し、皆が楽しく過ごせるよう今回の取り組みに参加しました。きみへの想いは、どんなに使い続けても切れない、大容量の充電電池みたい。これからもずっと、この思いを充電していこう電池だけに(笑)

もみ処キタイチ



鈴木 正和さん

対象商品

【オプション】エミューオイル

北1丁目商店街の仲間内でのしゃきょう百貨店プロジェクトの話が出た時に、私が揉みほくしをして、お客様には心と体をリフレッシュしてもらい、それで福祉に役立てるならと思い、プロジェクトに微力ながら協力できるのではと思いました。今後どんどんパートナーが増えていくのが楽しみです。

沖田香露園



対象商品

お茶羊羹

「お茶で安らく時間を守ることは、地域の健やかな暮らしを守ることに繋がる」と考えています。地域福祉のためになれば嬉しいです。

マルカイチ あおぞら市場



対象商品

いもだんご

マルカイチあおぞら市場です。旬の魚や野菜、果物を通して毎日の食卓に小さな幸せをお届けします。顔の見えるつながりを大切に、美幌町の台所として親しまれるお店を目指しています。よろしくお願ひします。

寝具いながき



対象商品

フタンのレンタル フタンの丸洗い

睡眠は量より質です。ぐっすり眠るとみんな笑顔でハッピーに。当店では、眠りでご家族の健康をサポートします。

メガネショップみしま



対象商品

視力チェック

目は毎日の暮らしを支える大切なパートナーです。「最近見えにくいかも」と感じて、そのままにしてしまう方も少なくありません。今回の取り組みを通して、気軽に視力チェックを受けていただくきっかけになればと思っています。ふだんの安心が、地域のしあわせにつながる・そんな形で参加させていただきました。

ふらっとホームさらら



対象商品

ホットコーヒー アイスコーヒー

しゃきょう百貨店プロジェクトのお話をいただき、何かお役に立ちたいと思い参加しました。店前にバス停も有り時間待ちなど気軽に立ち寄れる憩いの場になればと思っています。

代表
大江 真奈美さん

寿司の竹ちゃん



対象商品
毎週金曜日のお弁当

お寿司はもちろんのこと、お弁当やカツ丼などの丼もの、サンギ、とりの炭焼きなど様々な料理を提供しております！

DILU COFFEE



対象商品
自家焙煎コーヒー

美幌町にて丁寧に焙煎させて頂いています。毎日のほっと一息に欠かせないコーヒーを提供出来ればと思いい参加させていただきました。dilucoffeeと共に癒しの時間をお過ごしただけましたら幸いです。

コンディショニングラボ Revive



対象商品
脳もみ

脳もみは頭を優しく包み込み、脳のストレスを解き放ちます。沢山の方の笑顔が見たいという思いから取り入れた施術です。脳もみの売上の一部を寄付させていただき、笑顔の輪が広がってけると嬉しく思います。

紙と筆ヒサヤマ



対象商品
**マスキングテープ
「美幌の夕暮れいろ」**

おかげさまで114年。明治45年（1912年）創業の古い店です。なんでも屋ですが、特に文房具・事務用品の事はおまかせください。勉強や仕事、生活を支えるモノやコトで、皆さんをお助けします！

パートナー 募集中

貴社の商品を「寄付金付き商品」として販売し、その売上・利益の一部を寄付していただく仕組みです。無理のない範囲で参加しませんか？本業を生かした地域福祉活動に協力いただけるパートナーを募集しています。

詳細は社協事務局（0152-72-1165）まで

～ひほろ社協の活動や取組みはこちらから～

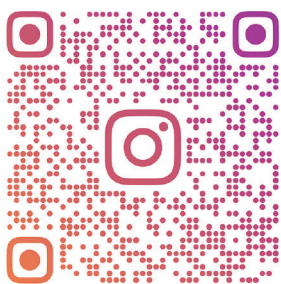
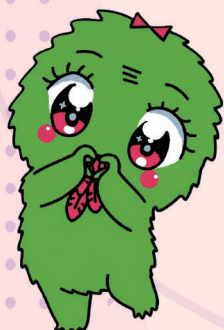

BIHORO_SHAKYO

社協会費のご報告

令和7年度会員募集にご協力いただいた皆様及び会員にご加入いただいた皆様、ありがとうございました。

現在、令和8年度の会員を募集しています。年間をとおして社協窓口でご加入いただけますので、ご協力をお願いいたします。

◆令和7年度社協会費実績
1,181,300円

社会福祉法人 美幌町社会福祉協議会[スローガン] みんなで参加、みんなでつくる、支えあいのまち美幌 令和8年度の事業計画・予算

- ①地域福祉活動の深化と多層的な地域ネットワークの再構築
- ②法人運営の基盤強化と持続可能性の追求
- ③生活困窮者支援（生活再建）事業の開始と推進
- ④ボランティア活動の多様化と多世代参加の促進
- ⑤終活サポートの展開
- ⑥大規模災害に備えた支援体制の強化

※令和8年度事業計画・予算書はホームページに掲載しています。

今年度の
美幌町社協予算
80,897千円
となっています。



みんなの 想いを届ける

日本赤十字社は、国内の災害時の救護をはじめ、国外の紛争・自然災害の被害者に対する救急救援活動など様々な人道的活動を行っており、皆様からお寄せいただく活動資金によって支えられています。

赤十字活動資金へのご協力をお願いします

- 海外で紛争や大規模な自然災害が起きた際の国際活動の充実
- 被災地ですぐに駆けつけるための救急車や巡回車両、救護テント、医療機器などの整備や購入
- 避難所で必要となる毛布、安眠セット、緊急セットの備蓄と配布
- 医師や看護師などの救護チームの被災地派遣
- 血液事業の安定運営
- 地域で活動する「赤十字奉仕団」の活動 など

| 令和7年度 日赤社費・義援金報告 | |
|------------------|----------|
| 社費（自治会を通じて） | 714,200円 |
| 社資（個人などの寄付） | 10,004円 |
| 能登半島地震災害義援金 | 74,567円 |
| 大分災害義援金 | 17,000円 |

みなさまのご協力
ありがとうございました

日本赤十字社北海道支部
マスコットキャラクター
アンリーくん



問合せ先 日本赤十字社北海道支部美幌町分区（美幌町社会福祉協議会内）TEL0152-72-1165



あなたの もったいない を誰かの
ありがとう に変えませんか？

食料品の寄付にご協力をお願いします！ フードレスキュー事業

フードレスキューとは、まだ食べられるのにさまざまな理由で処分されてしまう食品を必要な方に届ける活動のことをいいます。

美幌社協では生活困窮者支援を目的に、食品を回収します。

眠っている食品がありましたら、ご協力をお願いします。[TEL 0152-72-1165]

寄付いただきたい 食品

- 賞味期限が1ヶ月以上のもので
- 開封されていないもので
- 常温保存可能なもので



フードレスキュー ボックスの設置

～町内2か所にボックスを
設置しています～

- もりぐんて ●JAびほろ

*社協窓口、ボランティア
センターでも随時受け
いたします。



令和7年11月から設置し、たくさんのご寄付をいただいております。ご協力ありがとうございます。

第36回ふれあい広場びほろ 参画団体を募集いたします



ふれあい広場びほろ
実行委員長 浦野 紘史
(北海道療育園ワークセンターびほろ副施設長)

ふれあい広場びほろ
副実行委員長 熊崎 崇朗
(演劇集団タカフト代表)

8月22日(土)

第36回ふれあい広場びほろを開催します

ふれあい広場びほろは、多世代の人たちが集まり、各種催しや体験をとおして交流する機会を作り、地域の活性化と結びつきを強めることを目的としています。

各種団体が多数参画するほか、誰もが楽しんで参加できるイベントなどが盛りだくさんです!!

今年度の参画団体を5月末まで
募集しています!

詳しくは実行委員会事務局(美幌社協内)まで
電話 0152-72-1165
メール info@bihoro-shakyo.or.jp

第35回ふれあい広場びほろの様子



連載 ～町内の福祉関係団体のお知らせと紹介～

美幌町ヘルスリーダーの会

【美幌町ヘルスリーダーとは】

「自らの健康に関心を持ち、健康的な食生活を実践するとともに地域における健康づくりのリーダーとして主体的に取り組む人」としてしゃきっとプラザを拠点に活動しています。

【活動内容】

- ・保健事業への参画(健康教育の調理実習におけるレシピ考案・作成及び調理指導、減塩啓発等)
- ・資質向上及び活動推進のための研修及び学習会

【お知らせ】

- ・4月18日(土) 10:00~11:00
ヘルスリーダー公開学習会「プロ直伝! おうちごはんが映える盛り付けテクニック」
- ・5月31日(日) 11:30~13:00 健康レシピ試食会
- ・6月から8月下旬 ヘルスリーダー養成講座(全7回)

詳細は広報誌「広報びほろ」でお知らせします



かがやく 福祉の 現場人

新企画

福祉のお仕事ってどんなものがあるか知っていますか？
福祉の現場で働いている方々からの声をとおりて福祉のお仕事の魅力をお伝えします！



特定非営利活動法人 マイスペース美幌
美富ベーカリー店長 矢内 徹 さん

主な仕事内容

NPO法人マイスペース美幌の就労継続支援事業所の一つである「美富ベーカリー」で、パン作りを通じて利用者さんの社会参加や就労の場を提供しています。私たち自身も美味しいパンを作ることも大切な仕事の一つです。就労継続支援は、障害や様々な理由を抱える方も「自分のペースで働けて、安心できる場所」と考えます。ここで社会とのつながりをもちながら、働く経験を積み、より良い生活に繋がれば嬉しいです。

仕事のやりがい

利用者さんが人との関わりを持てるようになったり、パンを作れるようになったりと、その人なりの成長が見えた時が嬉しいですね。

おいしいパンを作る上での苦労

パン作りに関しては私自身もそうでしたが、経験の浅いスタッフがほとんどです。少しずつ分量や食材を変えながら、実際に何度も味見して作ってみたり、どんな人でもその味を再現できるような仕組みづくりが悩みどころですね。楽しいです。

INFO①

弁護士の無料法律相談

家、土地、金銭貸借、相続、消費者被害
など、お気軽にご相談ください。

日 時 令和8年5月13日(水)
13:00~16:00

相談場所 しゃきとプラザ

相談時間 1人/20分程度

申込み 相談月の1日から相談日前日まで

問合・申込先 美幌社協 (☎0152-72-1165)

INFO②

福祉用具の貸出が充実しました 携帯スロープの貸出が始まります

折りたたみスロープは、使用時に左右または上下に折りたたむことができ、車いすや歩行器を利用する際の「段差解消」を目的とした福祉用具です。(重量3kg)

福祉用具の貸出料金

2週間/200円
(ポータブルトイレのみ1,000円)

貸出を行っている主な福祉用具

車いす・歩行器・シャワーチェア
浴槽用手すり・ポータブルトイレ



INFO③

やさしいところありがとう 〈敬称略〉

ご厚意に深く感謝申し上げます

【社会福祉の推進に】

荒木関一裕 (父・荒木関繁男の葬儀に際して)
村田 純一 (母・村田フミ子の葬儀に際して)
石原 邦彦
(サウンドアークコンサートチャリティーコーヒーの益金として)
デザイン工房バード
戸澤 智子 (義母・戸澤典子の葬儀に際して)
鷹取 政一 (母・鷹取芳美の葬儀に際して)
白石 賢次 (妻・白石レイ子の葬儀に際して)
大屋 充 (父・大屋 茂の葬儀に際して)
坂田 和美 (母・坂田武子の葬儀に際して)
菅原 泰則 (妻・菅原春江の葬儀に際して)
本妙寺 岡元 一実 (父・岡元鍊城の葬儀に際して)
石澤 健一 (父・石澤博光の葬儀に際して)
武山堅太郎 (父・武山正明の葬儀に際して)
磯崎 幸子 (夫・磯崎 清二郎の葬儀に際して)
采女祐美子 (夫・采女博安の葬儀に際して)
株式会社横山土建 横山コンクリート工業所
渡邊 禎子 (夫・渡邊 正の葬儀に際して)

【歳末たすけあい募金として】

日の出シルバー会

【寄付物品(リングプル・あて布など)】

村瀬 昌利、仲1 東自治会女性部、ナルク美幌
嶺田 栄光、大和山美幌支部、大和山美幌支部婦人部



びほろ UMA
「ビバゴン」

美幌社協への寄付金について

○個人で寄付いただいた場合：所得税及び住民税の控除を受けることができます。
○法人で寄付いただいた場合：一定の限度額まで損金として取扱うことができます。

テレホンカードの寄付を お願いいたします

美幌社協では、テレホンカードを募集しています。集まったテレホンカードは換金し、その収益を地域福祉活動の充実のための経費に充当させていただきます。みなさまのあたたかいご協力をお願いいたします。



社会福祉法人美幌町社会福祉協議会 美幌町東2条北2丁目25

TEL 0152-72-1165 FAX 0152-75-0210

HP→<https://bihoro-shakyo.jp/> ☑→info@bihoro-shakyo.or.jp

■発行責任者 染谷 良 ■編集 社会福祉法人美幌町社会福祉協議会 ■印刷 株式会社美幌大成印刷
■社協だより編集担当理事 委員長 大谷 秀之(理事) 副委員長 渡部 敏行(理事)
委員 藤井 幸夫(理事) 石川 亘(理事)

HPはこちらから

