

## 特集

### 令和8年度の事業計画 及び予算の概要 P.2・3

- P.4 子育てサポート・センターのしくみ  
ボランティア保険のご案内
- P.5 オムツ等支給事業／ふまねっと運動教室
- P.6 除雪ボランティアグループ「雪友会」解散  
ボランティアポイント事業／ご寄付に感謝

## 令和8年度「無料法律相談会」のご案内

法的な悩みを、ひとりで抱え込んでいませんか？ 日々の暮らしの中で生じるトラブルや困りごと。ひとりで抱え込まないでご相談を。法律の専門家である弁護士が無料で適切なアドバイスを行います。毎月1回の開催で、おひとり様の相談時間は30分以内です。日程、会場、お申込み、ご予約は次のとおりです。守秘義務は厳守されますので、安心してお申し込みください。

- 会 場／福祉センター入舟分館（入舟町400番地）
- お申込み・お問い合わせ／余市町社会福祉協議会 ☎22-3156
- 時 間／13時30分から14時30分で、おひとり様30分以内
- 日 時／令和8年5月11日(月)・6月8日(月)・7月6日(月)・8月3日(月)  
9月7日(月)・10月5日(月)・11月9日(月)・12月7日(月)  
令和9年1月12日(火)・2月8日(月)・3月8日(月)

尚、昨年まで実施していた「心配ごと相談」については、相談者の減少から、本年度からの実施を取りやめました。法的な相談とは別に、心配ごとなどのご相談がございましたら、社会福祉協議会の職員がご相談をお受けし、必要な団体等にお繋ぎするなど、心配ごとの解消に向けたお手伝いをまいります。

特  
集

余市町  
社会福祉協議会

# 令和8年度の事業計画及び予算の概要

## 令和8年度事業推進方針（概要）

余市町社会福祉協議会は、地域を基盤とした支え合いの体制や地域の多様な主体が協力して課題を解決していき包括的な「福祉のまちづくり」をさらに進めていくことが重要と考えています。

令和8年度も地域住民や行政、多様な組織・団体と相互に連携・協働しながら、複雑・深刻化する生活課題に向き合い、必要な支援につなげていくため、「ともに生きる豊かな福祉社会」の実現を推進する中核となるよう、皆さまと力を合わせその役割を果たしてまいります。

### 重点推進項目

- ① 小地域福祉活動の推進
- ② 包括的な相談・支援体制の充実強化
- ③ 権利擁護体制の充実・連携・支援
- ④ 地域共生社会の実現に向けた取り組み強化
- ⑤ 認知症にやさしいまちづくりの推進
- ⑥ 子育て支援事業の取り組み
- ⑦ ボランティア活動の促進

## 令和8年度の主な事業と予算額

（注）※は社協会費充当事業です

### ① 法人経営部門

27,503千円

- \* (1) 適正な法人運営と基盤の強化
- \* (2) 社協会員の増強・拡大
- \* (3) 広報機能の充実・強化
- \* (4) 役員研修への参加
- \* (5) 役員等功労者の推薦
- \* (6) 福祉マンパワー研修事業の実施
- \* (7) ボランティア保険の加入斡旋
- \* (8) 関係団体との連絡調整

### ② 地域福祉活動推進部門

8,544千円

- \* (1) 地域福祉活動推進事業
- \* (2) ボランティア活動の普及・啓発
- \* (3) 福祉教育活動の啓発・促進
- \* (4) 敬老標語募集事業／感謝のハガキを贈る事業
- \* (5) 地域共生社会の実現に向けた取り組み（委託事業）
  - ① 生活支援体制整備事業
  - ② 介護予防支援事業
  - ・ ふまねっと運動事業（一部委託）
  - ・ 介護支援ボランティアポイント事業
- \* (6) 暮らしの講座の開催
- \* (7) 福祉講演会の開催
- \* (8) ふれあいフォトコンテスト ※下写真
- \* (9) 子育てサポート・センターの運営
- \* (10) 手話通訳者派遣事業（委託事業）
- \* (11) 手話奉仕員養成講座事業（委託事業）
- \* (12) 関係機関・団体との連絡調整
- \* (13) 共同募金事業への協力

●25最優秀賞



「じじの傑作、収穫中!!」  
大塚真琴 様



会員  
募集

## 健康で働く意欲のある 余市町在住で60歳以上の元気な方 募集してます。

空いた時間で短期の就業。あなたのライフスタイルに応じた働き方ができます。

→ 高齢者の知識・経験を活かして働ける

就業のご相談はお気軽にお問合せ下さい

☎22-7641 FAX.22-7642

余市町黒川町5丁目22番地  
http://www.yoichi-sc.or.jp/

益人  
社団法人

余市町シルバー人材センター

**令和8年度 収支予算額** (単位：千円)

(サービス区分)	(本年度予算)	(前年度予算)	(比較増減)
●法人経営事業	27,503	28,966	△1,463
●地域福祉推進事業	10,956	9,791	1,165
合計	38,459	38,757	△298

**予算内訳** (単位：千円)

収入内訳	(本年度予算)	(前年度予算)	(比較増減)
●会費収入	2,012	2,032	△20
●寄附金収入	100	100	0
●経常経費補助金収入	22,069	21,648	421
●受託金収入	8,973	7,673	1,300
●貸付事業収入	600	600	0
●事業収入	170	185	△15
●その他の収入	10	10	0
●積立資産取崩収入	0	0	0
●サービス区分間繰入金収入	1,580	2,800	△1,220
●前期末支払資金残高	2,945	3,709	△764
収入合計	38,459	38,757	△298

支出内訳	(本年度予算)	(前年度予算)	(比較増減)
●人件費支出	23,829	25,692	△1,863
●事業費支出	7,059	4,520	2,539
●事務費支出	3,753	3,224	529
●貸付事業支出	596	596	0
●共同募金配分金事業費	1,129	1,289	△160
●助成金支出	20	143	△123
●負担金支出	313	313	0
●サービス区分間繰入金支出	1,580	2,800	△1,220
●予備費	180	180	0
支出合計	38,459	38,757	△298

**③ 相談支援・権利擁護部門**

1,312千円

- \* (1) 総合相談事業
- \* (2) 法律相談事業（あんしん法律相談）
- \* (3) 「小樽・北しりべし成年後見センター」事業推進に伴う連携・協力
- \* (4) 日常生活自立支援事業の推進
- (5) 認知症にやさしいまちづくりの推進
- \* (6) 低所得者・失業者等への生活支援の推進、強化（生活福祉資金・生活応急資金・愛情銀行）
- (7) フードバンク窓口連携事業
- (8) 福祉サービスの質の向上への取り組み
- (9) 関係機関・団体との連絡調整

**④ 介護・生活支援サービス部門**

1,100千円

- (1) オムツ等支給事業（一部補助事業）
- (2) 福祉用具等貸与事業 ※無料（介護保険対象外）
- (3) 関係機関・団体との連絡調整

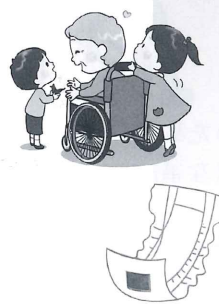

年中無休 24時間営業

お客様の想いに寄り添い、まごころを込めた葬儀をお届けします。

24時間365日ご利用可能な安置施設を完備

**(有) 余市葬祭社**

**中道造花店**

余市町黒川町12丁目83-4(本社)

☎22-3254 FAX 23-4241

もしものとき安心と信頼の全国ネット if共済会取扱加盟店

●経済産業大臣認可 全国葬祭業協同組合連合会 ●国土交通大臣認可 全国霊柩自動車協会 加盟店

葬儀専用式場

**中道すすらんホール**

住宅型御安置施設

**中道すすらんホール 別館 和 なごみ**

余市町黒川町13丁目10-1 ☎21-4499

家族葬・法要式場

**中道さくらホール大川**

余市町大川町3丁目79 ☎48-9494

～運営主体～  
**よいち社協**  
平成20年4月設立  
対象年齢：0～12歳まで

# 会員（援助・協力）加入のお願い

## 子育てサポート・センター

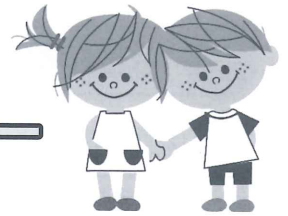

～年会費 一口1,000円～

子育てサポート・センターのしくみと活動内容 【お問合せ時間】 平日9:00～17:00まで

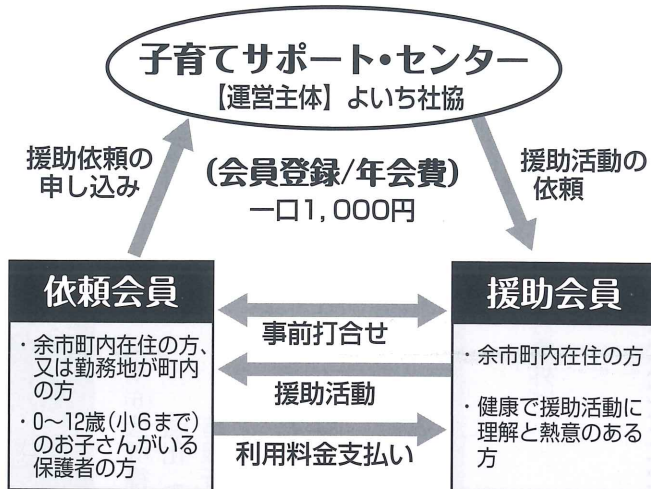

### ●どんな時に利用できるの？

- 通院、冠婚葬祭、リフレッシュなど外出時の預かり、送迎。
- きょうだいの参観日や行事の際などの預かり、送迎。  
※送迎は、預かりを伴う場合に限りです。
- その他、センターで認める範囲で、ニーズに対応できるよう協議します。

### ●対象地域 余市町内

### ●対象年齢 0～12歳(小学6年生まで)

- ### ●利用料金
- ◆車での送迎が必要な場合、別途交通費(1回につき200円)がかかります。
  - ◆食事を希望する場合、別途食事代(1回につき200円)がかかります。

料金	利用時間
1時間 600円	7:30～20:00

(きょうだいは2人目以降半額です)

【預かりは援助会員の自宅で行います】

※ファミリー・サポートセンターの補償保険に加入しています。(保険料の負担はありません。)

事前の打合せを行ってから援助がスタートするので安心！ お気軽にお問合せ下さい

《子育てサポート・センター事務局》 ☎0135-22-3156 FAX 0135-23-3664

令和8年度

## ボランティア保険のごあんない

全国200万人加入



安全にボランティア活動を行うために、「ボランティア活動保険」にご加入されることをお勧めします。

ボランティア活動中のさまざまな事故による「ケガ」や「損害賠償責任」を補償します。さらに「後遺障害」もカバーしますので安心です！

また、地域福祉活動やボランティア活動のさまざまな行事における“主催者や参加者のケガ”、“主催者の賠償責任(主催者責任)”を補償する「ボランティア行事用保険」も取り扱いしております。

詳しくは余市社協にお問合せ下さい。



デザイン!

事務用品!

印刷以外もおまかせ!

株式会社 **おおはし**

〒046-0004余市郡余市町大川町14丁目14番地  
TEL 0135-23-4591 ・ FAX 0135-22-3600

E-mail : oo84@cocoa.ocn.ne.jp

余市社協では

## オムツ等の支給事業を 実施しています

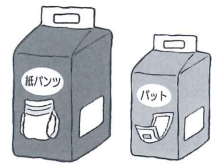

在宅で常時紙オムツ、紙パンツ又は尿取パットを必要とする方を介護するご家族に対し、申請によりオムツ等購入にあたっての助成を行っています。

対象となるのは町内在住の介護保険被保険者(65歳以上)の方(第二号被保険者については要介護者)で、障害高齢者の日常生活自立度がランクB以上、又は、認知症高齢者の日常生活自立度がランクⅢ以上の方です。負担額は世帯の所得に応じて異なります。

詳細をお知りになりたい方は、お気軽に余市社協までお問い合わせください。

## あなたもはじめてみませんか「ふまねっと運動教室」

「ふまねっと運動教室」を町内4カ所で開催しております。

お申し込みは余市社協で随時受け付けています。

(1回100円分の参加費がかかります)

ふまねっと運動は、体の機能を向上させるためだけでなく、運動を通じて地域とのつながりや絆を深め、毎日の生活をゆたかにすることができるよう「交流」の要素を重視しています。

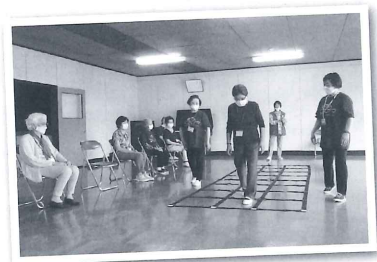

会場／福祉センター入舟分館

中央公民館  
(月曜日)

大浜中老人  
寿の家  
(月曜日)

福祉センター  
入舟分館  
(木曜日)

福祉センター  
本館  
(木曜日)

## 令和8年度 地域福祉活動助成事業 助成団体が決定しました！



「余市社協」では、町民の皆さまや企業から寄せられた「社協会費」や善意の「寄附金」、「赤い羽根共同募金」からの助成金等、貴重な浄財を主な財源として、余市町内で活動するボランティアグループや福祉団体に対し助成を行っています。

厳正な審査の結果、次の3団体に対し、各3万円、合計9万円の助成を行う事を決定しました。

団体名	事業名	決定額
余市町赤十字奉仕団	災害ボランティア活動研修事業	30,000円
余市町地域子ども会育成連絡協議会	敬老・感謝のハガキを贈る事業	30,000円
リタロードを守る会	リタロード植栽事業	30,000円
合	計	90,000円

## 除雪ボランティアグループ雪友会が解散 ～永年にわたるボランティア活動に心から感謝申し上げます。～

昭和49年に設立し、半世紀以上にわたって、町内の高齢者宅を中心に除雪ボランティア活動が続けてきた「除雪ボランティアグループ雪友会」が令和7年度の活動をもって解散されました。

令和7年度総会の席上、藤田 進会長から「近年の住宅事情が無落雪など窓の付近の除雪などをしなくてもよくなってきたこと、さらには会員の高齢化と農業の形態が変わり、冬期間もいろいろな作業をしなければならない状況になっていることなどから会の存続が難しくなった。」として会の解散を全会一致で決定。解散後の残金は、余市町の福祉増進のため余市町社会福祉協議会に寄付することなどを会員の総意で決定しました。

## ボランティアポイント事業 活動募集情報

ボランティアポイント事業では、現在、以下の活動の担い手を募集しています。ボランティアポイント登録者の方は、活動したい内容がありましたら、余市社協までご連絡ください。(施設に直接問い合わせることはお控えください。)

施設名	ボランティア募集内容
介護老人保健施設よいち (山田町201番地5)	●シーツ交換 ●手工芸 ●傾聴 ※曜日・時間については相談可能
でいさあーびす 笑 (黒川町20丁目12番地18)	●カラオケを一緒に歌う ●話し相手 月・火・金・土・日 14:00～16:00の間
デイサービス ひかり (黒川町3丁目36番地)	●入浴後のドライヤーかけ手伝い・簡単な清掃 月 10:00～12:00 ●館内清掃の補助 月・水・木 15:00～16:00 ※隔週も可。女性
養護老人ホーム かるな和順 (沢町5丁目77番地)	●レクリエーション支援 ●傾聴 ●配膳、下膳 ●散歩・外出の補助 ●清掃等の職員補助 ●その他 ※曜日・時間については相談可能

本事業は65才以上で要支援・要介護認定を受けていない方を対象とした事業で、ボランティア活動に応じてポイントが付与される制度です。活動を始めるには、説明会を受講する必要があります。ご興味のある方は、お気軽に余市社協までお問い合わせください。

### 事務局職員の人事異動

4月1日付で事務局職員に異動がありましたのでお知らせします。

事務局次長に 久保 宏  
総務係長に 小島 由衣

を任命。

米田 佳奈 を正規職員として採用しました。

### ご寄付に感謝

令和7年10月～令和8年3月

- 余市手打ちそば愛好会  
会長 吉岡一樹様 18,191円
- 北海道信用金庫ひまわり財団  
理事長 吉本淳一様 100,000円

皆様からのご寄付は、福祉のまちづくり推進のために友好に活用させていただきます。

