



■発行・編集

## 社会福祉法人伊達市社会福祉協議会

### 本所

〒052-0024 伊達市鹿島町20-1  
TEL: 22-4124 FAX: 22-1888  
E-mail: date-shakyo@viola.ocn.ne.jp

### 大滝支所

〒052-0311 伊達市大滝区本郷町84-1  
(大滝基幹集落センター内)  
TEL: 68-6771 FAX: 68-6761  
E-mail: o-shakyo@phoenix-c.or.jp

## ボランティアフォーラム2025だて

参加  
無料

■と き/令和7年2月16日(日)9:30~12:00[受付9:00~]

■ところ/だて歴史の杜カルチャーセンター講堂

■参加対象/ボランティア活動に興味、関心のある方であれば、どなたでもご参加いただけます♪

### ■内 容/(1)事例発表

- ①伊達市赤十字奉仕団
- ②わかば会
- ③ポップインの会

### (2)講演

「ボランティア活動は、自分を穏やかにする  
~傾聴のところで良好な人間関係をつくりましょう~」

講師:室蘭傾聴ボランティアの会

会長 小林 与志美 氏

■申込期日/令和7年2月10日(月)まで

■申込み先/伊達市ボランティア連絡会事務局 (TEL:0142-22-4124 FAX:0142-22-1888)

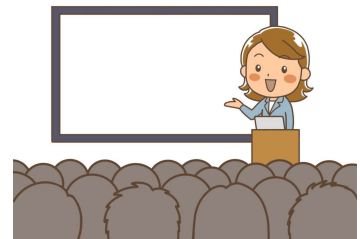

QRコードからも

申し込みいただけます →

主催:伊達市ボランティア連絡会・伊達市社会福祉協議会

## ボランティア トークサロン

日頃のボランティア活動の喜びや疑問、悩みなどの“それぞれの想い”を語り合う、参加型のトークサロンです。

現在活動中の方はもちろん、これから始めようとお考えの方、関心のある方であればどなたでもご参加いただけます。活動分野(福祉、まちづくり、観光、文化etc.)は問いません。

📅 令和7年3月21日(金) 13:30~15:30

🏠 伊達市市民活動センター

📄 参加費無料  
定員30名

☕ コーヒーやお菓子  
を用意してお待ち  
しています♪



主催:社協ボランティアセンター

参加ご希望の場合は、3月14日(金)までに社協へご連絡ください。  
右記QRコードからも申し込みいただけます。



「社協だより だて」は、赤い羽根共同募金の助成を受けて発行しています。



共同募金へのご協力 ありがとうございます。(令和7年1月14日現在/順不同、敬称略)

## 赤い羽根

### 法人募金

#### 《伊達地区》

E7・ウォーター・ライフソリューション(株)
伊達サービスセンター
(医)愛光会
インター通り小児科
アサヒ理容院
株式会社伊藤塗装工業所
(医)いぶり腎泌尿器科
クリニック
(医)道塾会 伊達医院
イルテット
岡村ガラス店
皆遵寺
カズエ美容室
(有)川岸測量事務所
(有)菊池建設
(株)ギケン
北日本燃料(株)
北紘建設(株)
(有)共立印刷
(福)くさぶえ
つつじ保育所
(福)くさぶえ
虹の橋保育園
(株)クスモト時計眼鏡店
(税)栗橋会計事務所
グループホーム桜香
(株)小杉築炉
(有)斉藤建具製作所
佐々木整骨院
(株)佐藤商会
(有)猿橋工務店
(医)慈恵会 聖ヶ丘病院
(有)静狩急行
司法書士 齋藤誠事務所
(株)寿浅
(株)シンワ自動車
(株)菅設計企画
すずらん美容室
須藤建設(株)
すみれ理美容室
静輪自動車興業(株)
相馬神社
大徳そば店
(学)伊達育英学園
(有)伊達興信商事
(株)伊達斎場
伊達自動車学校
(株)伊達浄化センター
伊達神社

(株)伊達燃料
伊達林業機械(有)
でんきのナカノ
道南環境保全(株)
洞爺湖温泉歯科
トヨタカローラ苫小牧(株)
伊達店
中村整形外科
(有)カネサイチ今野水産
(株)早坂商会
日当製菓 日当理貴
パーラービクトリア
伊達店
美容室フロンティア
(有)藤鉄工
(株)藤屋
不動寺
ヘアサロンわかばやし
干場食品容器包装
資材専門店
北海道糖業(株)
道南製糖所
三ツ和看板店
見晴観光(株)
宮崎司法書士事務所
妙栄寺
三好電気工事(株)
村上鉄筋(株)
(医)守谷内科医院
(有)吉田左官工業所

#### 《大滝地区》

澤の宿 錦泉閣
野口観光グループ
(有)ウィット
ビバランド
丸福建設(株)
クアリゾート453
高橋建設(株)
特養おおたきの杜
(株)塚田組
(株)館林
(株)北海道名販

### 学校募金

関内小学校
東小学校
伊達西小学校
伊達小学校
伊達光陵中学校
大滝徳舜警学校
伊達開来高校
伊達高等養護学校

### 篤志募金

阿部 昭夫
荒川 秀雄
有田 勉
猪狩 庄市
泉山 登志朗
泉山 信子
伊藤 美知江
伊藤 美智雄
上野 一郎
上野 嘉博
岸野 徳道
栗原 周子
黒川 裕子
黄金地区連合自治会
佐藤 均
篠原 博美
前八千代クラブ
はまなす館運営協議会
伊達地区
石油事業協同組合
伊達はまなす会
谷口 繁
流 亜矢子
生江 里一
福田 敏之
藤川 清勝
水越 昭人
民生委員0B会
矢内 孝昌
吉田 敏雄
渡辺 敏行
渡辺 嘉幸

### 職域募金

関内わかば会
若草クラブ
みつばクラブ
つばさ熟年会
杉ノ木友の会
三ツ葉友の会
西友クラブ
すみれ会
達南クラブ
あさひヶ丘友の会
伊達潮風クラブ
稀府さわやかクラブ

**SPECIAL THANKS!!**

(有)黒田種苗 様  
募金グッズとして花の種  
(キンセンカ)を無償で  
提供いただきました。

### 街頭募金

伊達市赤十字奉仕団
明るい社会づくりを 推進する会
伊達コスモス21
ポークアウト伊達第1団
伊達市手をつなぐ 育成会
伊達はまなす会

### 街頭募金協力店

コープさっぽろ伊達店
スーパーアークス伊達店
(株)ウロコ末永店
JA伊達市くみあいマーケット
(株)伊達物産公社
イオン伊達店

### 店頭募金

#### 《伊達地区》

イオン伊達店
ツルハドラッグ伊達店
ツルハドラッグ伊達舟岡店
ツルハドラッグ伊達末永店
伊達市市民活動センター (ピンバッジガチャ設置)
伊達市社協本所

#### 《大滝地区》

大滝総合支所
クアリゾート453
大滝郵便局
食事処 和楽来
ホロホロ山荘
きのこ王国
セイコーマート大滝
アイバレー
森のソラニワ
伊達市社協大滝支所

### イベント募金

ふれあい広場だて2024
ご来場者
チャリティー
パークゴルフ大会
農業・漁業・大物産まつり
伊達市老人クラブ連合会
演芸大会ご来場者
たまねぎ詰め放題イベント
ご来場者
「障がい者週間」記念事業
ご来場者

## 歳末たすけあい

篤志・法人募金
café Babel
紺野 哲也
(株)沢田燃料
シマシマファーム
庄司 秀男
前八千代クラブ
伊達ガス事業協同組合
伊達カトリック教会
伊達カルメル会修道院
伊達コスモス21職員一同
伊達市赤十字奉仕団
(株)伊達浄化センター
伊達商工会議所議員会
宗教法人 伊達神社
伊達地区石油事業協同組合
伊達幼稚園
伊達ライオンズクラブ
伊達林業機械(有)
伊達ロータリークラブ
(株)永井組
南部 忠夫
西村 正光
見晴観光(株)
民生委員0B会
森 正一
渡邊 次夫
伊達遊技業組合
(株)小杉築炉
関内わかば会
若草クラブ
つばさ熟年会
杉ノ木友の会
三ツ葉友の会
西友クラブ
すみれ会
達南クラブ
あさひヶ丘友の会
伊達潮風クラブ
稀府さわやかクラブ

### 街頭募金

伊達市赤十字奉仕団
伊達コスモス21

### 街頭募金協力店

コープさっぽろ伊達店
スーパーアークス伊達店
JA伊達市くみあいマーケット
(株)伊達物産公社
イオン伊達店

◇伊達地区戸別募金の取り組み

令和7年1月14日現在 (単位:円)

自治会	赤い羽根	歳末募金	自治会	赤い羽根	歳末募金	自治会	赤い羽根	歳末募金
黄金 1区	4,900	2,450	長和 1区	20,000	8,000	関内 1区	11,500	1,150
2区	5,000	2,000	2区	11,500	1,200	2区	4,000	
3区	9,000	900	3区	15,400	4,600	3区	1,300	650
4区	15,000	2,500	4区	4,000	400	4区	5,000	500
5区	5,800	580	5区	9,000	900	6区	3,000	300
6区	10,000	2,650	6区	13,000	1,300	7区	4,600	1,150
7区	15,000	1,500	7区	8,500	850	8区	36,000	3,600
8区	30,000	5,000	8区	10,000	1,050			
10区	1,600	800	9区	5,000	700	有珠 1区		
11区	6,000	1,500	10区			2区	17,000	4,250
16区	18,500	1,850	11区	12,800	3,200	3区	10,000	2,100
			12区	11,000	1,100	4区	12,000	2,000
稀府 1区		5,000	13区	10,500	1,050	5区	37,000	3,700
2区	20,000	4,000	14区	6,000	750	6区	20,000	4,000
3区	11,000		16区	7,000	700	7区	16,000	4,000
4区	25,000	5,000	18区	32,085		8区	9,600	2,400
5区	14,000		20区	5,000	5,000			
6区						市街 1区	32,000	
			中央 1区	90,000	15,750	2区	10,000	4,400
東 1区	27,600	6,000	2区	29,092	13,850	3区	39,400	6,650
2区	2,744	1,400	3区	80,000	40,000	4区	20,000	3,050
3区	31,700	31,700	4区	50,000	12,500	5区	15,600	
4区	30,000	5,000	5区	56,000	28,000	6区	64,500	
5区	7,800	1,950	6区			7区	25,500	2,900
6区	9,500	950	7区			9区	35,000	
7区	20,000	10,000	8区			10区	20,000	3,000
8区	59,060	8,500	9区	30,000	8,000	11区	55,000	8,000
9区	3,500	350	10区	26,000	2,600	12区	10,000	5,000
10区	5,000	1,150	11区	10,000	1,000	13区	49,300	
11区	70,000	13,000	12区	27,000	3,000	14区	60,000	10,000
12区	96,700		13区	60,600	10,100	15区	11,000	8,650
13区	24,500	12,250	14区	97,150	20,500	18区	88,427	10,000
15区	34,400	8,600	15区	1,500		19区	10,000	5,500

令和6年2~3月のご協力分 ※今年度の募金額に合算されます

(単位:円)

自治会	赤い羽根	歳末募金	自治会	赤い羽根	歳末募金	自治会	赤い羽根	歳末募金
稀府 1区		1,600	東 9区	3,500	350	有珠 1区	4,500	1,500
稀府 2区		4,000	中央 12区	16,800	2,800	市街 6区		10,500

◇大滝地区戸別募金の取り組み

令和7年1月14日現在 (単位:円)

自治会	赤い羽根	歳末募金	自治会	赤い羽根	歳末募金	自治会	赤い羽根	歳末募金
本 町	47,300	45,000	本 郷 町	8,500	17,000	昭 園 町	4,000	4,000
優 徳 町	47,100	38,300	上 野 町	5,500	6,000	愛 地 町	9,000	
北湯沢温泉町	23,300	22,350	円 山 町		5,000	宮 城 ・ 豊 里	1,500	1,500

※自治会の封筒募金でご協力いただいた方のお名前は掲載しておりません。

**赤い羽根共同募金**

○募金額の約70%が伊達市内の福祉・ボランティア活動に活用され、残りの約30%が北海道全体の福祉施設・団体などへ助成したり、災害時準備金に積み立てられます。

**歳末たすけあい募金**

○伊達市では、生活困窮世帯や児童扶養手当受給世帯の方にお見舞い金としてお渡ししています。

じぶんの町を良くするしくみ。





# どなたでもカフェ

伊達市地域包括支援センター  
では定期的にどなたでもカフェ  
を開催しています。

伊達市地域包括支援センター  
TEL:0142-21-7755

相談できる場・つながる場・活躍の場

伊達市市民活動センターを活用し、コーヒーなどを飲みながら、介護や認知症のこと、その他のことも相談ができる場所です。そして、必要なサポートを受けられる機関へのつなぎとしての役割も持っています。一般市民の方や認知症サポーターが生き活きと活躍できる場所を作ろうと思い、カフェを開催。

季節ごとに違う内容で参加された皆さまが楽しめるよう認知症サポーターの方と企画しております。

また、会場内には木工や油絵、刺繍、Nゲージなど、高齢者の方の趣味や作品を展示させていただき、作者の方から話を聞くこともでき、より深く作品にふれることもできます。

12月のカフェでは“紙しめ縄”を作り季節を楽しんだり、幼児や高校生ボランティア、高齢者の異世代交流も大盛況でした。

現在は、約3～4カ月に1度開催しています。開催については社協のホームページや公式X（旧Twitter）にアップしておりますので随時ご確認ください。開催時期が分かります。参加は無料です。

『自分も参加したい!』『是非何か手伝いたい!』など、気になることがありましたら、伊達市地域包括支援センターまでご連絡をお待ちしております。



社協ホームページ



社協公式X(旧Twitter)



▲ どなたでもカフェの様子



## 「ほんのきもち」 ボランティアを 募集しています

『ほんのきもち』とは、皆さまから、読み終わった本を寄付していただき、その本を「ブックオフ」に買い取ってもらい、買取金額を子育て支援事業に充てている事業です。そこで、本をブックオフに送る準備（箱詰め等）のお手伝いをしていただける方を募集しています!!

活動は不定期（月1～2回程度）ですが、ある程度の調整も可能です。ボランティアをやってみたいと思われる方は、社協までご連絡ください。お待ちしております♪



あたたかいご寄付ありがとうございます。伊達の福祉の充実に活用させていただきます。

令和6年9月19日～令和7年1月9日

☆社会福祉協議会 寄付金(敬称略)

氏名	寄付金額	趣旨
山本 栄子	2,603円	社会福祉のために
伊達市ダンススポーツクラブ	10,000円	チャリティ-2024X'masダンスパーティー-益金の一部を社会福祉のために
伊達市フォークダンス同好会	5,000円	社会福祉のために
寺嶋 稔	10,000円	社会福祉のために
室蘭市青陵会白馬会	10,000円	会の解散に伴い、会費の一部を社会福祉のために
匿名	5,000円	社会福祉のために
匿名	20,000円	社会福祉のために
匿名	3,000円	ひとり親世帯の入学児童のために
「ほんのきもち」買取分	24,173円	ひとり親世帯の入学児童のために

ありがとう  
ございます。