

ふれあい

さらべつ
社協だより
No.104



参加者の様子



家族介護者のつどいにて…(令和6年5月25日(土) 広尾町大丸山展望台 撮影)

ご家族様の介護や看護に関わっている方の、リフレッシュを目的とした事業を年3回ほど行っています。送迎付きでお食事やお買い物を楽しんだり、移動時間の中で同じ悩みや心配ごとを抱えた仲間と最近の様子などのお話や、各市町村の様々な施設見学などを沢山企画しています。

今、ご自宅で介護や看護をされているご家族様、お知り合いやご近所に介護や看護をしている方がいらっしゃいましたら、ぜひお声がけください。

- 令和5年度 事業報告・資金収支決算 P 2-3
- 令和6年度 事業計画・機構図 P 4-5
- ふれあい広場2024さらべつのお知らせ P 6-7
- 令和6年度 資金収支予算 トピックス P 8
- ご寄付・リサイクル協力者・福祉用具と車両貸出 P 9-10
- 教えてケアマネ、生活支援体制整備事業の取り組み P 11
- 市民後見人養成講座募集のお知らせ・編集後記 P 12

“ふれあい”は、赤い羽根共同募金助成金を受けて発行しています。



令和5年度 社会福祉法人 更別村社会福祉協議会事業報告

1. 法人運営

- ・理事会[6回]、評議員会[2回]、正副会長会議[1回]、福祉部会[1回]等の開催
- ・企画部会(第7期更別村地域福祉活動計画策定委員会)
- ・心配ごと相談所の常設、対応[11回]
- ・新型コロナ特例貸付等業務
- ・ホームページの管理更新、各種福祉情報の設置掲示
- ・自主財源づくり「カレンダー市」など



理事会

2. 共同募金配分金事業

- ・小地域ネットワーク「ふれあいチーム」助成[22地区]
- ・社協だより「ふれあい」発行[3回]
- ・家族介護者のついで
[4回延14名]
- ・ふれあい広場2023を四年ぶりに開催(210名)
- ・アイスライター・モルックを購入
(随時貸出、モルックは職員派遣も行う)
- ・講演会LGBTQについて、性のちのおはなし[延51名]
- ・送迎用車両日産セレナの助成決定
- ・歳末義援金のお届け[96件]など



家族介護者の集い

3. 福祉活動事業

- ・福祉団体、サロンの運営支援
- ・生活支援体制整備事業(ミュージック鑑賞会ほか)
- ・さらべつ成年後見センターの設置運営、権利擁護相談、啓発講演会[2回79名]、勉強会[3回32名]
- ・日常生活自立支援事業
- ・高齢者等生活支援事業(配食、寝具乾燥ほか)
- ・コミュニティカフェの営業(188日)
温泉ロビーにおけるイベント開催・共催・展示等(116日)
- ・温泉ロビー心配ごと相談所の設置・対応(78回、相談20件)
- ・ひやくワク趣味系サービスの実施
(カラオケ11回延155名・麻雀12回延132名)
- ・長期在宅療養者への見舞金贈呈[13名]
- ・福祉用具、福祉車輛の貸出[34件]など

4. 基金運営事業

- ・預託金[18件]、預託品[16件]の受入～払出
- ・ボランティア保険[131名]の全額助成、活動支援
- ・母子家庭等入学支度金[4世帯]
- ・福祉教育の協力
(車いす体験、認知症サポーター養成講座更別小4年生2回延29名)
- ・福祉のお仕事体験(4回、小学生延24名)
- ・介護カフェ[17回延228名]など
- ・更別ふまねっとかしわの会事務局健康教室の開催
(定例12回、出張6回、参加者延300名)



福祉教育

さらべつ
介護カフェ

5. 資金貸付事業

- ・法外援護資金貸付事業の相談と貸付[2件とも償還終了]
- ・奨学金貸付事業の周知、相談対応

6. シルバーハウジング生活援助員派遣

- ・入居者生活相談[78件]、安否確認、緊急対応など

7. 老人保健福祉センター管理

- ・温泉を含む老人保健福祉センターの管理・窓口業務

8. 介護予防生活支援

- ・健康教室「元気クラブ」の開催と送迎
- ・脳の健康教室「大人のまなびや」
- ・まる元運動教室の送迎
- ・通院送迎「移送サービス」など

大人のまなびや



9. 居宅介護支援

- ・要介護者の相談支援、サービス調整
- ・介護保険要介護・要支援認定調査など
- ・事業継続計画(BCP)作成、更新

10. 高齢者勤労事業

- ・登録会員[18名]による芝刈り・草刈り等作業など



会員による作業(防除)

令和5年度 社会福祉法人 更別村社会福祉協議会 資金収支決算

(単位:円)

		勘定科目	予算額	決算額	予算対比	備考	
事業活動に	収入	会費収入	1,180,000	1,180,600	600	戸別会費972戸、 賛助会費23口	
		寄附金収入	2,630,000	2,739,329	109,329	金銭預託18件	
		経常経費補助金収入	36,291,000	32,277,835	△ 4,013,165	村補助金、 共同募金配分金等	
		受託金収入	23,428,000	23,399,246	△ 28,754	老福センター管理受託金、 生活支援体制整備事業等	
		貸付事業収入	300,000	195,000	△ 105,000	法外援護資金償還金	
		事業収入	15,343,000	15,366,709	23,709	勤労事業作業収入等	
		介護保険事業収入	6,087,000	5,917,070	△ 169,930	居宅介護支援事業	
		受取利息配当金収入	12,000	902	△ 11,098	定期預金利息等	
		その他の収入	6,778,000	6,831,584	53,584	派遣職員賃金等	
			事業活動収入計(1)	92,049,000	87,908,275	△ 4,140,725	
支	出	人件費支出	51,458,000	50,548,194	△ 909,806	正職員5名、嘱託職員 6名、臨時職員9名	
		事業費支出	12,941,000	12,256,883	△ 684,117	勤労事業配分金、 車両燃料費等	
		事務費支出	16,427,000	14,355,213	△ 2,071,787	業務委託費、賃借料、 修繕費等	
		貸付事業支出	800,000	100,000	△ 700,000	法外援護資金貸付金	
		共同募金配分金事業費	2,943,000	2,892,528	△ 50,472	地域づくり講演会、 歳末義援金等	
		助成金支出	1,290,000	1,198,000	△ 92,000	福祉団体、 ボランティア団体へ	
		負担金支出	239,000	225,000	△ 14,000	道社協会費、商工会費等	
			事業活動支出計(2)	86,098,000	81,575,818	△ 4,522,182	
	事業活動資金収支差額(3)=(1)-(2)	5,951,000	6,332,457	381,457			
収等施	に設	収入	施設整備等収入計(4)	0	3,213,000	3,213,000	送迎用赤い羽根セレ ナ助成金等
		支出	固定資産取得支出	3,213,000	3,213,000	0	送迎用 赤い羽根セレナ
			施設整備等支出計(5)	3,213,000	3,213,000	0	
	施設整備等資金収支差額(6)=(4)-(5)	△ 3,213,000	0	3,213,000			
支	の	収入	積立資金取崩収入	878,000	100,000	△ 778,000	法外援護資金貸付の ために
			その他の活動による収入	0	0	0	
				その他の活動収入計(7)	878,000	100,000	△ 778,000
	の	支出	積立資産支出	3,431,000	3,215,637	△ 215,363	寄付金、 法外援護償還金ほか
			その他の活動による支出	2,635,000	2,609,280	△ 25,720	退職共済積立金
				その他の活動支出計(8)	6,066,000	5,824,917	△ 241,083
	その他の活動資金収支差額(9)=(7)-(8)	△ 5,188,000	△ 5,724,917	△ 536,917			
	予備費支出(10)	9,303,000	0	△ 9,303,000			
	当期資金収支差額合計(11)=(3)+(6)+(9)-(10)	△ 11,753,000	607,540	12,360,540			

前期末支払資金残高(12)	11,753,000	11,756,315	3,315
当期末支払資金残高(11)+(12)	0	12,363,855	12,363,855

財務状況の詳細は、『社会福祉法人の財務諸表等電子開示システム』ホームページからご覧いただけます。

令和6年度 (社) 更別村社会福祉協議会 事業計画 ~ 概要版 ~

温かい地域づくりを進めていくため、関係諸団体との連携を更に深めながら、共助を推進し、必要な福祉事業を継続・検討・企画・実施してまいります。

令和5年4月に本格営業がスタートしたコミュニティカフェ「カフェゆーゆ」は村民の皆様に支えられ、4月4日で1周年を無事迎えました。日頃よりご愛顧いただいているお客様、温泉利用時やサロン、会議等でご利用いただいております皆様には厚く御礼申し上げますとともに、様々な場所での周知にご協力いただき感謝申し上げます。これからも村民の皆様の憩いの場・集いの場としてぜひご利用ください。

また老人保健福祉センターロビーでは、身近な困りごとや心配ごとについて相談できる『心配ごと相談』も毎週火・水 14:00~16:00 で開催していますので、皆様の身近な相談窓口としてぜひお立ち寄りください。

これからもなお一層地域に貢献し、理解され応援される社協になれるよう努力してまいります。

法人運営・共同募金配分金・福祉活動・基金運営(ボランティアセンター)・資金貸付にかかわる重点項目

- 新たなホームページの運用
- 職員の労働相談窓口の設置
- 家族介護者のつどいの開催とヤングケアラー相談受付
- ふれあい広場の開催
- 「転倒を防ぐ滑り止め碎石の配布」を通しての協力・声掛け・見守り推進
- 生活支援体制整備事業公式ラインアカウントの開設
- 成年後見制度運営事業「市民後見人養成講座」「勉強会」「啓発講演会」等
- コミュニティカフェ運営に係る衛生管理研修会の開催
- 福祉教育・ボランティア体験等を通じた多世代交流
- 災害ボランティアセンター運営マニュアルと法人BCPの作成
- 生活福祉資金・法外援護資金の相談対応並びに奨学金貸付事業の周知

滑り止め碎石配布事業



ボランティア体験



シルバーハウジング・老人保健福祉センター管理・介護予防生活支援にかかわる重点項目

- 生活援助員の配置による相談対応・自主活動のサポート・更農高生や更中生とのつながりづくり
- 温泉を含む施設管理・環境整備・窓口対応、施設利用申請オンライン化の対応
- 「元気クラブ」並びに「大人のまなびや」開催による健康と交流促進
- まる元運動教室の送迎と村内の通院送迎「移送サービス」

移送サービス



居宅介護支援事業所にかかわる重点項目

- 関係事業者との連携による適切な事業所運営(臨時職員の採用・情報共有等)
- 事業継続計画(BCP)の見直し等を行う対策協議、研修、訓練の実施

高齢者勤労事業にかかわる重点項目

- 登録会員の安全を第一とする作業調整・部門運営



以上を踏まえて令和6年度事業を進めてまいります。各種事業へのお問合せ・ご意見・ご参加等お待ちしております。 社会福祉協議会役職員一同 【TEL:53-3500】

令和6年 6月現在

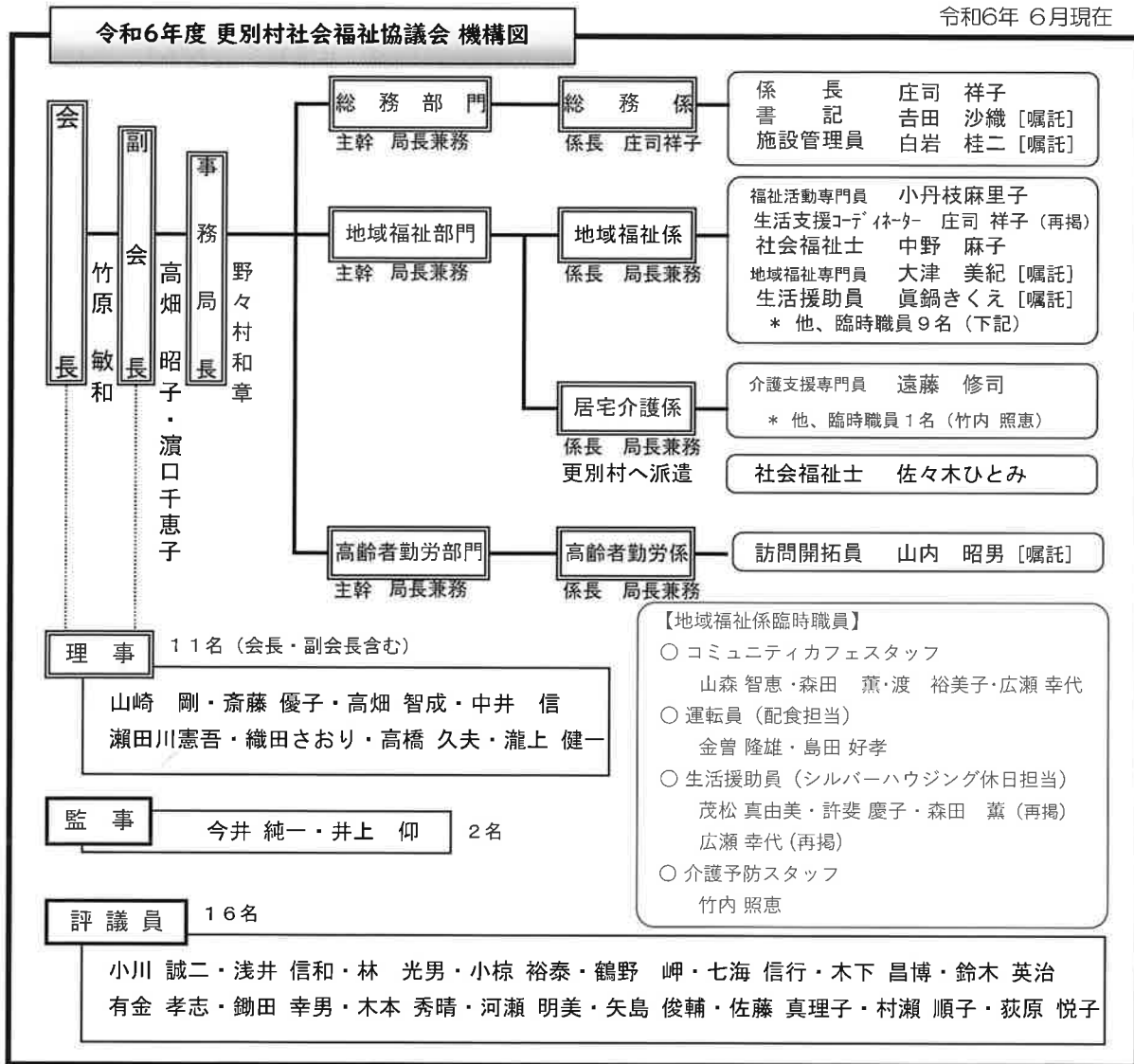

高齢者勤労事業より **60歳以上** 会員募集中!

あなたの**経験**を待っている人がいます!

更別村に居住する概ね60歳以上の方の経験・技術を、地域に提供することを目的に、登録会員と受入作業の調整を行います。会員登録並びに作業依頼については、様式をご活用ください。

作業内容:

芝刈、草刈、剪定、播種、除草、除雪、屋内外清掃、大工、リサイクル作業等



作業中



取付完了

作業内容等
ご相談ください

たすけ愛 ささえ愛 つながり愛

ふれあい広場2024さらべつ

令和6年 7月21日(日) お楽しみ抽選会は 13時00分から!

開場...10時00分 終了...14時00分 場所...更別村老人保健福祉センター

「キッチンカー イーチデイ」「キッチンカー ピン」の販売があります。
スパイスカレーやクラフトコーラ、クレープにかき氷を食べつくせ!



消防車とキッチンカーが やってくる!

消防コーナーでは、消防車と救急車の展示、乗車体験があります! 消火体験もできるよ! 子ども消防隊員になって撮影もしちゃおう!



雨天は中止

モルック体験

<更別村社会福祉協議会>



さらべつベーシック インフラサービス紹介

<Social Knowledge Bank 合同会社>



更別農業高等学校コーナー

新鮮な手作り野菜のほか、「サラコッタ」や「さらどー」の販売を行います! 雑貨作りの体験コーナーもあるよ!



赤い羽根共同募金コーナー

<共同募委員会、ボランティアすずらん会>

子ども縁日をおこないます! 募金をしてポップコーンやスーパーボールをゲットしよう!! 「どんぐりすピンバッジ」「初音ミククラボクリアファイル」もあるよ!



カフェユーユー

<更別村社会福祉協議会>

パウンドケーキにぴったり! おいしいコーヒーあります!



本と本をばくりっこ!
ばくりっこ図書館



学童さんおやつ屋さん

<どんぐり福祉会 学童>



昭和あそび体験

昭和あそびマスターがメンコやお手玉を教えてください!



ドーナツ・雑貨販売

<クローバーモア>



編み物販売

<ハンドメイドつながり>



ふまねっと運動体験

<ふまねっと かしわの会>



縫わずに作る クッションカバー作り

好きな生地を選んで <イーゲルコット>
世界にひとつだけのクッションカバーを作ろう!

300円~600円



手作り品販売

<サツチャル館>



アロマハンドマッサージ <カラーヒーリング&アロマサロン彩音カラー>

いつもがんばっているあなたへ、癒しの時間をプレゼント!

10分 200円

お楽しみ抽選会

買い物や体験をしてスタンプを3コあつめよう!
12時30分までに抽選ボックスに入れてね!



【主催】更別村社会福祉協議会【共催】更別村共同募金委員会【主管】ふれあい広場2024実行委員会【後援】更別村、更別村教育委員会



「ふれあい広場」は、共同募金の助成を受けて開催します

赤い羽根共同募金



<お問い合わせ> TEL 53-3500

★会場は、マスク着用が推奨されている老人保健福祉センターです。
★発熱や体調不良の症状がある方は来場をご遠慮ください。

～駐車場のご案内～



5ヵ所にとめる事が出来ます。



中札内方面

老人保健福祉センター
福祉の里温泉 



進入禁止



ゲートボール場



シルバー
ハウジング



更別村立更別中央中学校



上更別方面

ふるさと館



- ★当日は福祉の里温泉側の駐車場のみ利用可能です。診療所の駐車場は進入禁止となります。
- ★駐車場内での事故、トラブルに関して一切責任を負いませんのでご注意ください。
- ★混雑が予想されますので、保護者の方はお子さまの飛び出しにご注意ください。
- ★ゴミは必ずお持ち帰りください。(受付にて粗品のゴミ袋を配布しています。)

QRコードでもイベント会場が見られます！



令和6年度 (社) 更別村社会福祉協議会 資金収支予算

(単位:円)

勘定科目		R6年度当初予算	R5年度当初予算	対 比	
事業活動による収入支	収入	会 費 収 入	1,165,000	1,315,000	△ 150,000
		寄 付 金 収 入	1,300,000	1,300,000	0
		経 常 経 費 補 助 金 収 入	37,356,000	33,183,000	4,173,000
		受 託 金 収 入	21,773,000	22,044,000	△ 271,000
		貸 付 事 業 収 入	800,000	800,000	0
		事 業 収 入	15,290,000	15,676,000	△ 386,000
		介 護 保 険 事 業 収 入	6,064,000	6,744,000	△ 680,000
		受 取 利 息 配 当 金 収 入	6,000	12,000	△ 6,000
	そ の 他 の 収 入	6,885,000	6,661,000	224,000	
	事 業 活 動 収 入 計 (1)	90,639,000	87,735,000	2,904,000	
	支 出	人 件 費 支 出	55,126,000	50,810,000	4,316,000
		事 業 費 支 出	13,672,000	12,879,000	793,000
		事 務 費 支 出	17,717,000	18,085,000	△ 368,000
		貸 付 事 業 支 出	1,000,000	1,000,000	0
共 同 募 金 配 分 金 事 業 費		3,045,000	3,201,000	△ 156,000	
助 成 金 支 出		1,320,000	1,340,000	△ 20,000	
負 担 金 支 出		235,000	239,000	△ 4,000	
事 業 活 動 支 出 計 (2)		92,115,000	87,554,000	4,561,000	
事業活動資金収支差額(3)=(1)-(2)	△ 1,476,000	181,000	△ 1,657,000		
等施設整備支備	収入	施設整備等収入計(4)	0	0	0
	支出	固定資産取得支出	220,000		220,000
		施設整備等支出計(5)	220,000	0	220,000
施設整備等資金収支差額(6)=(4)-(5)	△ 220,000	0	△ 220,000		
にその他の収入支	収入	積立資金取崩収入	2,215,000	1,513,000	702,000
		その他の活動による収入	534,000		534,000
		その他の活動収入計(7)	2,749,000	1,513,000	1,236,000
	支出	積立資産支出	2,115,000	2,656,000	△ 541,000
		その他の活動による支出	2,580,000	2,635,000	△ 55,000
		その他の活動支出計(8)	4,695,000	5,291,000	△ 596,000
その他の活動資金収支差額(9)=(7)-(8)	△ 1,946,000	△ 3,778,000	1,832,000		
予備費支出(10)	6,438,000	6,093,000	345,000		
当期資金収支差額合計(11)=(3)+(6)+(9)-(10)	△ 10,080,000	△ 9,690,000	△ 390,000		
前期末支払資金残高(12)	10,080,000	9,690,000	390,000		
当期末支払資金残高(11)+(12)	0	0	0		

～ Sarabetsu Shakyo トピックス ～

モルック、アイススライサー貸し出します！

<モルックの貸し出しについて>

赤い羽根共同募金の助成をいただき、フィンランド生まれの『モルック』を購入いたしました。どちらかというと芝生などの屋外向きで、木の棒「モルック」を使い、木製のピン「スキットル」を倒して点数を重ねるニュースポーツです。行政区やグループ、学校行事などのイベントなどにいかがでしょうか？貸出無料で、ご依頼があれば職員の派遣も行いますのでお問合せください。



<アイススライサーの利用方法について> ※電動のかき氷機です。

団体名又は個人名、住所等を記載した借用願を社協事務所へご提出ください（借用願様式は社協事務所にあります）使用方法等は貸出の際に担当職員よりご案内いたします。



ご寄付ありがとうございます (R6.2.2~R6.6.19)



金 銭 預 託

行政区	お名前・団体名	金 額	内 容
中央町	石川 幸 男 様	100,000円	福祉車両購入積立金として
—	匿 名 様	100,000円	奨学金貸付事業のために
—	匿 名 様	200,000円	福祉のために
昭和区	高橋 勝 彦 様	100,000円	〃
平和区	田中 稔 康 様	100,000円	〃
更別区	早坂 正 直 様	100,000円	コミュニティカフェ運営のために
上更別南区	高田 直 樹 様	100,000円	福祉のために
本 町	有限会社石村車両整備工場様	30,000円	〃

▶ これら預託金のうち、用途の指定のないものは、「子どもボランティア体験」「行政区のたすけあい除雪への助成」「サロン活動へ助成」「貸出用福祉車両の燃料費」「歳末義援金」などのために使われます。

物 品 預 託

行政区	お名前・団体名	物 品	払い出し先
—	匿 名 様	タオル 30 枚	災害時等のために
—	更別どんぐりスタンプ会 様	どんぐりスタンプ 商品券 9 6 枚	コミュニティカフェの 運営のために
柏 町	梶 明 様	トヨタオーパ	法人社有車として
緑 町	斎藤 優子 様	トヨタシエンタ	〃

▶ 寄付者のご意向を伺いながら、必要とする事業に活用させていただきます

更別どんぐりスタンプ会 様



**社協会費の納入を
お願いいたします。**
いただいた会費は地域の福祉の
ために活用されます
地域をききえる会員として

一般会員 年額 1,200円

賛助会員 一口 5,000円

納入は老人保健福祉センター窓口または振込
で。連絡をいただければ受け取りに伺います。



リサイクル

にご協力いただいた皆様 (R6.1.30～R6.6.21)



～ アルミのリングプル ～

江別市の非営利団体「リングプル再生ネットワーク」へ送ります。規定量に達すると車いすや歩行器などの福祉用具に交換できます。

行政区	お名前
勢雄区	島田 富二子 様
柏町	梶 明 様
更南区	岡出 カヨ子 様
更別区	佐藤 真理子 様
勢雄区	穴戸 功治 様
柏町	村山 良子 様
曙町	藤井 範子 様
香川区	内海 ミヨ 様
協和区	小谷 文子 様
東栄区	堀 香奈恵 様
—	JAさらべつ女性部 様
本町	株式会社ヤマジョウ 様
若葉町	社会福祉法人博愛会 コムニの里さらべつ 様

～ 使用済み切手 ～

「(公社)キリスト教海外医療協力会」へ送っています。団体の活動資金になります。

行政区	お名前
北更別区	九々 多美子 様
更南区	佐藤 金正 様
香川区	井脇 靖晃 様
本町	株式会社 ヤマジョウ 様
香川区	北央道路工業株式会社 十勝営業所 様
緑町	社会福祉法人どんぐり福祉会 様
—	J Aさらべつ女性部 様
—	更別村教育委員会 様
—	更別村建設水道課 様
—	更別村住民生活課 様
—	更別村議会事務局 様
—	更別村国保診療所 様



※ 切手の消印は切らずに残してください。

～福祉用具・福祉車両をお貸しします～

お問い合わせは、社会福祉協議会 ☎ 53-3500へ



【車いす】

自操用、介助用、小児用、リクライニング式、入浴用車いすがあります。



【歩行器・シルバーカー】

持ち手、タイヤサイズ、収納のありなしなど様々です。

- ・料金は無料です。
- ・借用書を提出いただきます。印鑑をご持参ください。
- ・福祉用具の貸出期間は一ヶ月が目安です。(状況により延長可)
- ・福祉車両は、業務に支障がない場合にお貸しできます。村内にお住まいの方が対象で、同じく無料ですが、ガソリンを補充のうえ返却いただきます。



その他、杖、シャワーチェア、浴槽台、滑り止めゴムマット、床置き型手すり、ポータブルトイレ、介護用電動ベッドなどがあります。



【助手席シートアップ車オーパ、車いすスロープ付き車シエンタ】
普通免許で運転可能です。2台の車両は村内の方から寄贈いただきました。

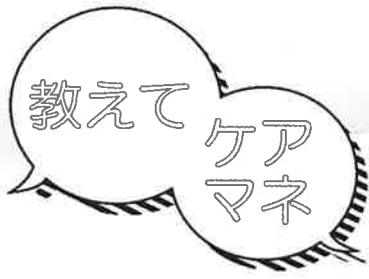

居宅介護支援事業所より NO.4-1

～地域密着型サービスについて～

十勝も夏の季節を迎えました。今回は更別村で利用できる地域密着サービスの種類などを紹介します。

地域密着型サービスとは、介護保険制度の要介護認定において要支援 1・2 または要介護 1～5 のいずれかに判定された方が利用できるサービスです。2000年の介護保険制度スタート時にはありませんでしたが、その後2006年の改定によって新たに追加されました。利用を希望する場合は社協のほか、コムニの里さらべつや地域包括支援センターのケアマネジャーに相談ください。

○地域密着型サービスが必要とされる背景

団塊の世代が(75歳以上となる)ピークを迎える2025年に向けて、要介護状態が進んだとしても住み慣れた地域で自分らしい暮らしを最後まで続けることができるよう、医療・介護・予防・住まい・生活支援が包括的に確保される体制(地域包括ケアシステム)の構築を実現することが求められています。

○地域密着型サービスの対象者

地域密着型サービスの介護給付の対象者は、要介護の認定を受けている方で、原則としてサービス事業者と同じ市町村に居住している方となります。

なお、地域密着型サービスのうち、介護予防を目的とした「地域密着型介護予防サービス」は要支援の認定を受けている方が対象で「介護予防認知症対応型通所介護」「介護予防小規模多機能型居宅介護」「介護予防認知症対応型共同生活介護(グループホーム)」などのサービスが利用できます。

次回はこの続き **NO.4-2** をお楽しみに！

～『生活支援体制整備事業』の取り組み～

生活支援体制整備事業は、高齢者をはじめとする住民が地域で生きがいを持ち、参加・活躍し、生活の支えが必要な場合には多様な主体によるサービスより在宅生活を送っていただけるよう、ニーズを踏まえたコーディネート、関係機関との連携を進めるものです。(村からの委託事業)

♪ ミュージック鑑賞会 (毎月 第三金曜日)

令和6年	7月19日(金)	17:30~19:30
	8月19日(金)	13:30~15:30
	9月16日(金)	13:30~15:30
	10月14日(金)	13:30~15:30
	11月18日(金)	13:30~15:30
	12月16日(金)	13:30~15:30
令和7年	1月20日(金)	13:30~15:30
	2月17日(金)	13:30~15:30
	3月17日(金)	13:30~15:30

更別村社会福祉協議会 生活支援体制整備事業

LINE 公式アカウント 始めました ともだち募集中！

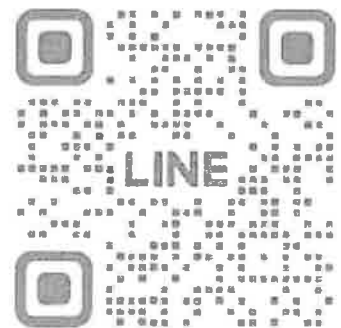

イベント開催情報や地域の様々な課題や困りごとを話し合う場「ささえ愛さらべつの集い」のお誘いなどの情報をお知らせしていきます！

令和6年度 市民後見人養成講座のお知らせ

開催日：令和6年9月4日～10月23日（毎週水曜日）

時 間：9:45～16:00（週により変動あり）

受講料：40,000円（全額助成）

※北海道社協によるオンライン（Zoom）講座です。

ご自宅でも受講もいただけます。

申込締切日

問い合わせ先 TEL:53-3500

令和6年7月26日まで

MAIL:sarashakyo.tiiki@gmail.com



～市民後見人とは～

判断能力が低下しても、助けを必要とする方がいつまでも地域で暮らしていけるよう、同じ住民として支えるサポーターです。

～市民後見人の活動内容～

必要とする支援により様々ですが、例えば契約、収入支出の管理、入院などの事務手続きを、社会福祉協議会のバックアップを受けながら行います。



昨年、講演会の講師として更別村に来られた漫才師兼市民後見人の青空一風氏は「後見人の仕事は苦労もあるが、被後見人の喜ぶ姿が何よりの報酬。実家が遠いので、近くに家族ができたよう」と話されていました。

市民後見人、権利擁護の広がりは今後の暮らしに大切な事です。貴重な学びの機会として講座を受けてみませんか。

（成年後見担当〇）

*** 編集後記 ***

木々の深みも増し、夏めいてまいりました。更別村もこれからぐんぐんと気温が上がり、麦の収穫に最適な季節となるでしょう。気温上昇に伴い熱中症など気温や湿度に気を付けなければならない時期にも入りますので、どうかお体に気をつけてお過ごしください。

1月1日に令和6年能登半島地震が起り、被災された皆様ならびにそのご家族様には心よりお見舞い申し上げます。一日も早く平穏に復することを心よりお祈り申し上げます。

更別社協だよりふれあい編集委員（N）

【さらべつ社協だよりふれあい No.104/令和6年7月10日】社会福祉法人更別村社会福祉協議会

〒089-1531 河西郡更別村字更別190番地1 更別村老人保健福祉センター内

TEL (0155) 53-3500 FAX (0155) 52-2161

法人代表メール：sara-shakyo227@abelia.ocn.ne.jp

