

ふれあいネットワーク



社協だより稚内

第146号
平成25年7月1日発行
社会福祉法人
稚内市社会福祉協議会
〒097-0024
稚内市宝来2丁目2番24号
TEL: 0162-24-1139
FAX: 0162-24-1159

ホームページアドレス <http://www.wk-syakyo.or.jp/> メールアドレス wakkanai@wk-syakyo.or.jp

平成二十四年度
事業・決算報告

1. 地域福祉推進事業

- ・福祉委員制度の設置運営事業 (62町内)
- ・福祉委員連絡会議 (74名)
- ・ふれあいランチ事業 (10町内会)
- ・ふれあい総合相談事業 (相談件数64件)
- ・ボランティアセンター情報紙を広報紙に掲載
- ・法人後見事業 (5ケース)
- ・権利擁護サポート事業 (47名)

2. 赤い羽根共同募金・歳末助け合い配分金事業

- ・赤い羽根共同募金 実績額 5,855,670円
- ・歳末助け合い運動 実績額 5,649,615円
- ・ふくしフェスタ (9月1日(土) / 1,000名)
- ・社協広報紙の発行 年4回発行 (5・7・10・1月)
- ・ひとり暮らし老人等除雪サービス事業 (利用751件)
- ・ホームページ作成事業
- ・団体助成事業 (18団体へ助成)

3. 愛情銀行事業

- ・ふれあい電話サービス事業 (ボランティア3名/延べ169回)
- ・車いすの貸し出し 新規延べ38台 継続延べ112台
- ・災害被災者への援助事業 (1件)
- ・無収入者見舞金 (延べ53件)
- ・愛の小箱設置 (50カ所)
- ・老人の杖及び補助具等に対する助成事業

4. ボランティア基金活用事業

- ・ボランティア登録、相談、援助活動
- ・ボランティア研修会等への参加

5. 公的事業の受託継続

- ・生活ゆうゆう講座 (10回/418名)
- ・要約筆記奉仕員派遣事業 (4件/延べ5名)
- ・介護予防普及啓発事業 (脳トレ) (2カ所/12回/137名)
- ・障害者スポーツ大会開催事業 (12月8日/135名)

- ・稚内市宝来地区在宅介護支援センター
- ・稚内市総合福祉センター管理運営業務 (年間利用件数 227件 年間利用者数 8,785人)
- ・稚内市老人福祉センター (年間開館日数 289日間 利用人数 14,026名 (年間入浴日数 102日間 入浴人数 5,385名))

6. 関係団体及び福祉団体とのネットワーク推進

- ・福祉団体の事務局業務 (7団体)
- ・福祉ボランティア団体への協力
- ・行事用テントの貸し出し (130張り)

7. 地域援護活動の推進

- ・生活福祉資金の貸付及び援助活動
- ・民生児童委員との連携を図り、貸付償還等援助指導
- ・「生活資金」の貸付

8. 社協活性化の推進と基盤整備の確立

- ・平成24年度 社協会費総額 4,686,199円
- ・住民会費 (67町内会) 3,031,199円
- ・特別会費 (160人) 276,000円
- ・団体会費 (18団体) 174,000円
- ・法人会費 (102企業) 1,205,000円

9. 財政の確立と財源確保

- ・公費補助及び共同募金配分金の積極的増強
- ・全戸会員会費制及び封筒制の推進強化
- ・一般寄付及び愛情銀行の預託促進

10. 介護保険等事業

- ・指定居宅サービス事業 (訪問介護及び介護予防訪問介護事業)
- ・指定居宅介護支援事業 (ケアプラン及び介護予防プラン作成事業)
- ・居宅介護事業 (障害者ホームヘルプサービス事業)
- ・宗谷圏域障害者総合相談支援センター事業

11. その他の事業

- ・道北地区市社協職員自主研修会 (6/29~30・38名参加)

(単位:円)

収 入			支 出		
一 般 会 計	法人運営事業	45,338,991	一 般 会 計	法人運営事業	45,328,228
	共同募金配分事業	9,740,322		共同募金配分事業	9,740,322
	生活福祉資金等貸付事業	4,670,075		生活福祉資金等貸付事業	4,935,425
	愛情銀行事業	3,086,913		愛情銀行事業	1,068,445
	訪問介護等事業	21,071,848		訪問介護等事業	22,259,140
	社会福祉基金事業	1,866,323		社会福祉基金事業	1,666,323
	ボランティア基金事業	1,792,696		ボランティア基金事業	2,108,655
	在宅介護支援センター事業	5,569,949		在宅介護支援センター事業	5,569,949
	地域福祉推進事業	3,426,993		地域福祉推進事業	2,927,033
	ボランティア基金活用事業	1,602,139		ボランティア基金活用事業	1,602,139
	稚内市老人福祉センター事業	3,162,130		稚内市老人福祉センター事業	3,166,129
	ふれあい生活支援事業	1,171,554		ふれあい生活支援事業	1,171,554
	居宅介護支援事業	5,046,698		居宅介護支援事業	5,483,500
	稚内市総合福祉センター事業	14,500,485		稚内市総合福祉センター管理運営事業	14,488,394
宗谷圏域障害者総合相談支援センター事業	14,899,000	宗谷圏域障害者総合相談支援センター事業	14,830,870		
合 計	136,946,116	合 計	136,346,106		

社協会費のご協力をお願いします

社会福祉協議会では、「安心して住み続けることのできる地域づくり」を目標に活動しています。

この活動には、市民の皆さんからの『会費』が大切な活動資金となります。

6月から皆さんに町内会を通して『会費』のご協力をお願いしていますので、是非とも1人ひとりが社協会員になって頂きたく、ご理解とご協力をお願いいたします。

～皆さんからいただいた会費による事業～

- | | |
|----------------|--------------------|
| 1. 福祉委員活動費助成事業 | 5. ふれあい総合相談事業 |
| 2. 福祉委員連絡会議の開催 | 6. ボランティア活動のPR |
| 3. ふれあいランチ事業 | 7. 成年後見・権利擁護サポート事業 |
| 4. 高齢者等買物支援事業 | |

●会費の種類

会費の種類	会費の内容	会費の額(年間)
特別会員	社協の役員などからの会費	1□ 1,000円以上
団体会員	福祉団体などからの会費	1□ 1,000円以上
法人会員	企業の方からの会費	1□ 5,000円以上
住民会員	住民からいただいた会費	1□ 100円以上

平成24年度最終実績額

4,686,199円

この広報紙は赤い羽根共同募金から助成を受け発行しています。

** 社協に防災士が誕生 **

社協では、市民への防災意識の啓発や災害ボランティアセンターの設置運営等への準備対策として職員に「防災士」の資格を取得することになり、本年5月18・19日の2日間に渡り札幌市において研修会及び資格取得試験が実施され、地域福祉支援担当係長中野智彦、地域福祉担当係長橋堀哲也の両名が見事合格し、今後災害時の公的支援が到着するまでの被害の拡大の軽減、災害発生後の被災者支援活動、平常時の防災意識の啓発、自助・共助活動の訓練等の取り組みをしたいと考えております。

防災士とは、社会の様々な場で減災と社会の防災力向上のための活動が期待され、かつ、そのために十分な意識・知識・技能を有するものとして、NPO法人日本防災士機構が認定した人たちです。

手品や大道芸に興味のある方募集してます

大道芸人「ヨモ」さんと手品の勉強会をしませんか？ヨモさんが講師になり、簡単にできる手品や大道芸の裏話等を話してくれます。興味のある方は是非ボランティアセンター☎24-1139へお電話お待ちしております。

老人福祉センターを利用しませんか

- ◎目的 稚内市老人福祉センターは、高齢者の方に対して健康増進、教養の場を提供し、健康で明るい生活を送っていただく為の施設です。
- ◎利用条件 1) 稚内市に在住の概ね65歳以上の高齢者
2) 身の回りの事が自分で出来る方。
- ◎開館日時 月曜日～土曜日 9:00～17:00
※日曜・祝祭日は休館です。
- ◎利用方法 簡単な利用登録を行っていただきます。
- ◎利用料 無料
- ◎クラブ活動 将棋・囲碁・踊り・書道・カラオケ・ダンスクラブがあります。(各クラブで開催日が異なりますので相談下さい)
- ◎行事 *1年間を通してさまざまな行事を行っております。
7月/肉まつり 10月/芸能発表会
12月/クリスマスパーティー 1月/かるた大会
2月/節分 3月/ダンスパーティー
*通年の行事 太極拳・認知症予防教室・ふまねっと
- ◎お風呂 火・金曜日 12:00～16:00
※タオル等の入浴に必要な物は各自で持参下さい。
- ◎所在地 稚内市宝来4丁目1番41号 稚内市総合福祉センター1階
電話/FAX 22-5851

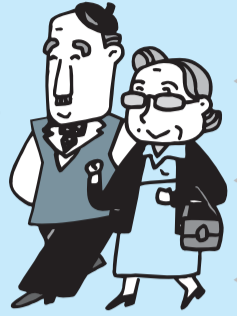

稚内ふれあい広場30

開催日：平成25年9月7日(土)

時間：10:00～14:00

場所：稚内市体育館

稚内市総合福祉センター周辺



ふくしフェスタ

～ふくしフェスタステージで発表しませんか～

今年もふくしフェスタでは、稚内市体育館ステージを市民の皆さんの発表の場として開放します。

バンド・唄・踊り・手品等をステージで披露しませんか？

(応募要領)

- コンセプト 市民参加型のふくしフェスタ「自由にふれ合おう」
- 発表時間 20分とさせていただきます。
- 出演料 無料(※使用備品等は全て個人で搬入搬出下さい)
- 応募方法 出演申込書に必要事項を記入のうえ、7月31日(水)までにお申し込み下さい。(※申込書は社協にございます。)

詳細 稚内市社会福祉協議会 ☎24-1139まで



.....あたたかい善意ありがとうございました.....

金銭預託

平成25年4月1日～平成25年5月31日 (敬称略)

氏名	金額(円)	寄付先	寄付理由
中野 美穂子	20,000	愛情銀行	夫の逝去に伴い福祉の為に役立てて欲しい
匿名	1,000	愛情銀行	福祉の為に役立てて欲しい
匿名	1,000	愛情銀行	福祉の為に役立てて欲しい
太田 ヌキエ	100,000	愛情銀行	御子息の逝去に伴い福祉の為に役立てて欲しい

税法上の特典

・寄付をされた個人、または法人は確定申告によって寄附金控除が受けられます。

(所得税法第78条第2項第3号・法人税第37条第2項及び第3項第3号)

個人情報保護について

・掲載している、個人・企業名等については、寄付者にかきめ、氏名等の掲載について、ご了承を得ております。

年金のお受け取りは **しんきん** で

あなたの大切な年金は、ぜひ便利な当金庫の年金自動受取をご利用下さい。

こころのかよう



稚内しんきん

理事長 増田 雅俊

本店 ☎23-5131

南支店 ☎23-5141

北支店 ☎23-4371

東支店 ☎32-3651

富岡支店 ☎33-5151

鬼志別支店

浜頓別支店

枝幸支店

雄武支店

中頓別支店

天塩支店

遠別支店

利尻富士支店

利尻支店

礼文支店

札幌支店

清田支店

琴似支店

旭川支店

神居支店

